



DI-IV.8012.90.2025

Postanowienie nr 90/25

Na podstawie art. 11b ustawy z dnia 10 kwietnia 2003 r. o szczególnych zasadach przygotowania i realizacji inwestycji w zakresie dróg publicznych (tekst jednolity Dz.U. z 2024 r. poz. 331), art. 106 ustawy z dnia 14 czerwca 1960 r. Kodeks postępowania administracyjnego (tekst jednolity Dz.U. z 2024 r. poz. 572), **po rozpatrzeniu wniosku** Pana Szymona Kosmalskiego z firmy Przedsiębiorstwo Projektowo-Budowlane Eska-Projekt z siedzibą w Poznaniu, nr EP/26/2024/MAK//07, z dnia 10.03.2025 r. (wpłynął do UMWW 31.03.2025 r.), występującego z upoważnienia **Dyrektora Zarządu Dróg Miejskich w Poznaniu, w sprawie uzyskania opinii Zarządu Województwa Wielkopolskiego do decyzji o zezwoleniu na realizację inwestycji drogowej pn. „Rozbudowa ulicy Maków Polnych w Poznaniu na odcinku od ul. Naramowickiej do zjazdu na teren inwestycji mieszkaniowej zlokalizowanej na działkach o nr ewid. 4/8, 5/3 ark. 23 obręb Umultowo”**

Zarząd Województwa Wielkopolskiego

w składzie:

Marek Woźniak
Wojciech Jankowiak
Jacek Bogusławski

postanawia

zaopiniować przedmiotową inwestycję pozytywnie w zakresie zadań i programów określonych w art. 39 ust. 3, 4 i 5 ustawy z dnia 27 marca 2003 r. o planowaniu i zagospodarowaniu przestrzennym (Dz.U. z 2024 r. poz. 1130 ze zm.), ujętych w Planie zagospodarowania przestrzennego województwa wielkopolskiego wraz z Planem zagospodarowania przestrzennego miejskiego obszaru funkcjonalnego Poznania, zatwierdzonym Uchwałą nr V/70/19 Sejmiku Województwa Wielkopolskiego z dnia 25 marca 2019 r. (Dz. Urz. Woj. Wlkp. z 2019 r. poz. 4021).

Uzasadnienie

Przedmiotowe zamierzenie inwestycyjne nie koliduje z ww. zadaniami i programami, ujętymi w obowiązującym Planie zagospodarowania przestrzennego województwa wielkopolskiego. Wobec powyższego orzeczono jak w sentencji.

Pouczenie

Na niniejsze postanowienie służy Stronie zażalenie do Samorządowego Kolegium Odwoławczego w Poznaniu za pośrednictwem Zarządu Województwa Wielkopolskiego

(adres do korespondencji: Departament Infrastruktury Urzędu Marszałkowskiego Województwa Wielkopolskiego, al. Niepodległości 34, 61-714 Poznań) w terminie 7 dni od daty jego doręczenia.

z up. MARSZAŁKA WOJEWÓDZTWA

Wojciech Jankowiak
Wicemarszałek

Otrzymują:

1. Pan Szymon Kosmański
P.P.B. Eska-Projekt
61-314 Poznań, ul. Michałowo 27/5
2. Zarząd Dróg Miejskich w Poznaniu
61-623 Poznań, ul. Wilczak 17
3. a/a
mk/mk

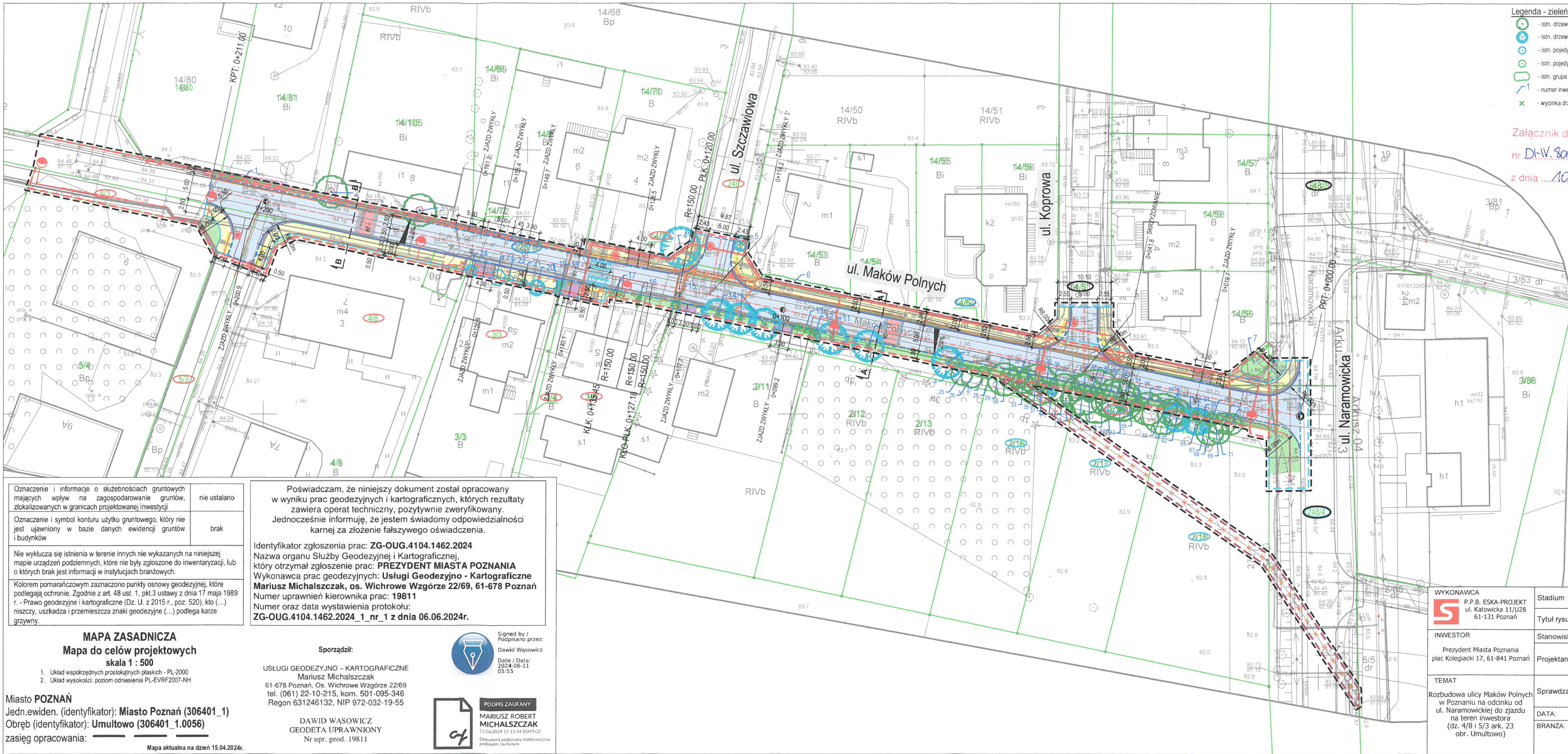

- Legenda - zieleni**
- istn. drzewo liściaste
 - istn. drzewo iglaste
 - istn. pojedynczy krzew iglasty
 - istn. pojedynczy krzew liściasty
 - istn. grupa krzewów / podrost drzew liściastych
 - numer inwentaryzacyjny
 - wycinka drzew/karczowanie krzewów

Załącznik do postanowienia
nr DI-W. 8012.90.2025
z dnia 10.04.2025r.

- Legenda**
- linie określające granice terenu niezbędnego dla obiektów budowlanych, w tym:
 - linia rozgraniczająca teren inwestycji
 - zakres terenu związany z przebudową innej drogi publicznej
 - zakres terenu związany z budową lub przebudową sieci uzbrojenia terenu
 - istniejąca granica ewidencyjna
 - działki objęte inwestycją wymagające podziału geodezyjnego
 - działki objęte inwestycją nie wymagające podziału geodezyjnego
 - działki objęte inwestycją wymagające czasowego zajęcia w zakresie przebudowy innej drogi publicznej
 - działki objęte inwestycją wymagające czasowego zajęcia w zakresie budowy lub przebudowy sieci uzbrojenia terenu
 - proj. krawężnik betonowy, typ uliczny, 15x30x100 cm, wyniesiony na 10 cm
 - proj. krawężnik betonowy, typ najazdowy, 15x22x100 cm, wyniesiony na 2 cm
 - proj. opornik betonowy 12x25x100 cm
 - proj. obrzeże betonowe, 8x30x100 cm
 - istn. podwalina ogrodzenia lub obrzeże stalowe
 - miejsce przekroju konstrukcyjnego
 - proj. nawierzchnia jezdni z kostki betonowej typu EKO
 - proj. nawierzchnia progu zwalniającego z kostki betonowej koloru czerwonego
 - proj. nawierzchnia zjazdów z kostki betonowej
 - proj. nawierzchnia chodników z płytek betonowych 50x50
 - proj. nawierzchnia pasa buforowego
 - proj. pobocze/teren zielone
- Legenda - elementy fakturkowe**
- proj. płytka fakturowa ostrzegawcza
 - proj. płytka fakturowa kierunkowa
 - proj. płytka fakturowa decyzji
- Legenda - koncepcja oświetlenia**
- projektowana lampa oświetleniowa
 - projektowana lampa doświetlająca przejście
- Legenda - przebudowa sieci energetycznej**
- proj. słup energetyczny
 - proj. skrzynka energetyczna
 - proj. sieć energetyczna
 - proj. rura osłonowa sieci energetycznej
 - demontaż istniejących słupów
- Legenda - branża teletechniczna**
- proj. kanalizacja teletechniczna
 - proj. rura osłonowa
 - proj. studnia teletechniczna
 - demontaż sieci teletechnicznej

Oznaczenie i informacje o służebnościach gruntowych mających wpływ na zagospodarowanie gruntów, zlokalizowanych w granicach projektowanej inwestycji

Oznaczenie i symbol konturu użytku gruntowego, który nie jest ujawniony w bazie danych ewidencji gruntów i budynków

Nie wyklucza się istnienia w terenie innych nie wykazanych na niniejszej mapie urządzeń podziemnych, które nie były zgłoszone do inwentaryzacji, lub o których brak jest informacji w instytucjach branżowych.

Kolorem pomarańczowym zaznaczono punkty osnowy geodezyjnej, które podlegają ochronie. Zgodnie z art. 48 ust. 1, pkt.3 ustawy z dnia 17 maja 1989 r. - Prawo geodezyjne i kartograficzne (Dz. U. z 2015 r., poz. 520), kto (...) niszczy, uszkadza i przemieszcza znaki geodezyjne (...) podlega karze grzywny.

MAPA ZASADNICZA
Mapa do celów projektowych
skala 1 : 500

1. Układ współrzędnych prostokątnych płaskich - PL-2000
2. Układ wysokości: poziom odniesienia PL-EVRF2007-NH

Miasto **POZNAN**
Jedn.ewiden. (identyfikator): **Miasto Poznań (306401_1)**
Obręb (identyfikator): **Umultowo (306401_1.0056)**
zasieg opracowania: _____

Mapa aktualna na dzień 15.04.2024r.

Poświadczam, że niniejszy dokument został opracowany w wyniku prac geodezyjnych i kartograficznych, których rezultaty zawiera operat techniczny, pozytywnie zweryfikowany. Jednocześnie informuję, że jestem świadomy odpowiedzialności karnej za złożenie fałszywego oświadczenia.

Identyfikator zgłoszenia prac: **ZG-OUG.4104.1462.2024**
Nazwa organu Służby Geodezyjnej i Kartograficznej, który otrzymał zgłoszenie prac: **PREZYDENT MIASTA POZNANIA**
Wykonawca prac geodezyjnych: **Usługi Geodezyjno - Kartograficzne Mariusz Michalszczak, os. Wichrowe Wzgórze 22/69, 61-678 Poznań**
Numer uprawnień kierownika prac: **19811**
Numer oraz data wystawienia protokołu: **ZG-OUG.4104.1462.2024_1_nr_1 z dnia 06.06.2024r.**

Signed by /
Podpisano przez:
Dawid Wasowicz

Date / Data:
2024-06-11
05:55

USŁUGI GEODEZYJNO – KARTOGRAFICZNE
Mariusz Michalszczak
61-678 Poznań, Os. Wichrowe Wzgórze 22/69
tel. (061) 22-10-215, kom. 501-095-346
Regon 631246132, NIP 972-032-19-55

DAWID WASOWICZ
GEODETA UPRAWNIONY
Nr upr. geod. 19811

PODPIS ZAUFANY
MARIUSZ ROBERT
MICHALSZCZAK
11.06.2024 11:11:54 (GMT+2)
Dokument podpisany elektronicznie
podpisem zaufanym

WYKONAWCA P.P.B. ESKA-PROJEKT ul. Katowicka 11/U28 61-131 Poznań	Stadium	PROJEKT BUDOWLANY			
	Tytuł rysunku	PLAN ZAGOSPODAROWANIA TERENU			
INWESTOR Prezydent Miasta Poznania plac Kolegiacki 17, 61-841 Poznań	Stanowisko	Imię i nazwisko	Nr uprawnień	Specjalność	Podpis
	Projektant	mgr inż. Szymon Kosmalski	WKP/0259/PWOD/08	Projektowanie i kierowanie robotami budowlanymi bez ograniczeń w specjalności drogowej	
TEMAT Rozbudowa ulicy Maków Polnych w Poznaniu na odcinku od ul. Naramowickiej do zjazdu na teren inwestora (dz. 4/8 i 5/3 ark. 23 obr. Umultowo)	Sprawdzający	mgr inż. Patryk Maciejewski	WKP/0389/POOD/19	Projektowanie bez ograniczeń w specjalności drogowej	
	DATA:	25.03.2025	SKALA:	1:500	
BRANZA:	DROGOWA		RYSUNEK NUMER:	2	ARKUSZ NUMER: